3. Схематичне зображення структури власності

Товариства з обмеженою відповідальністю «Фінансова компанія МБК»

станом на 01 січня 2024 року

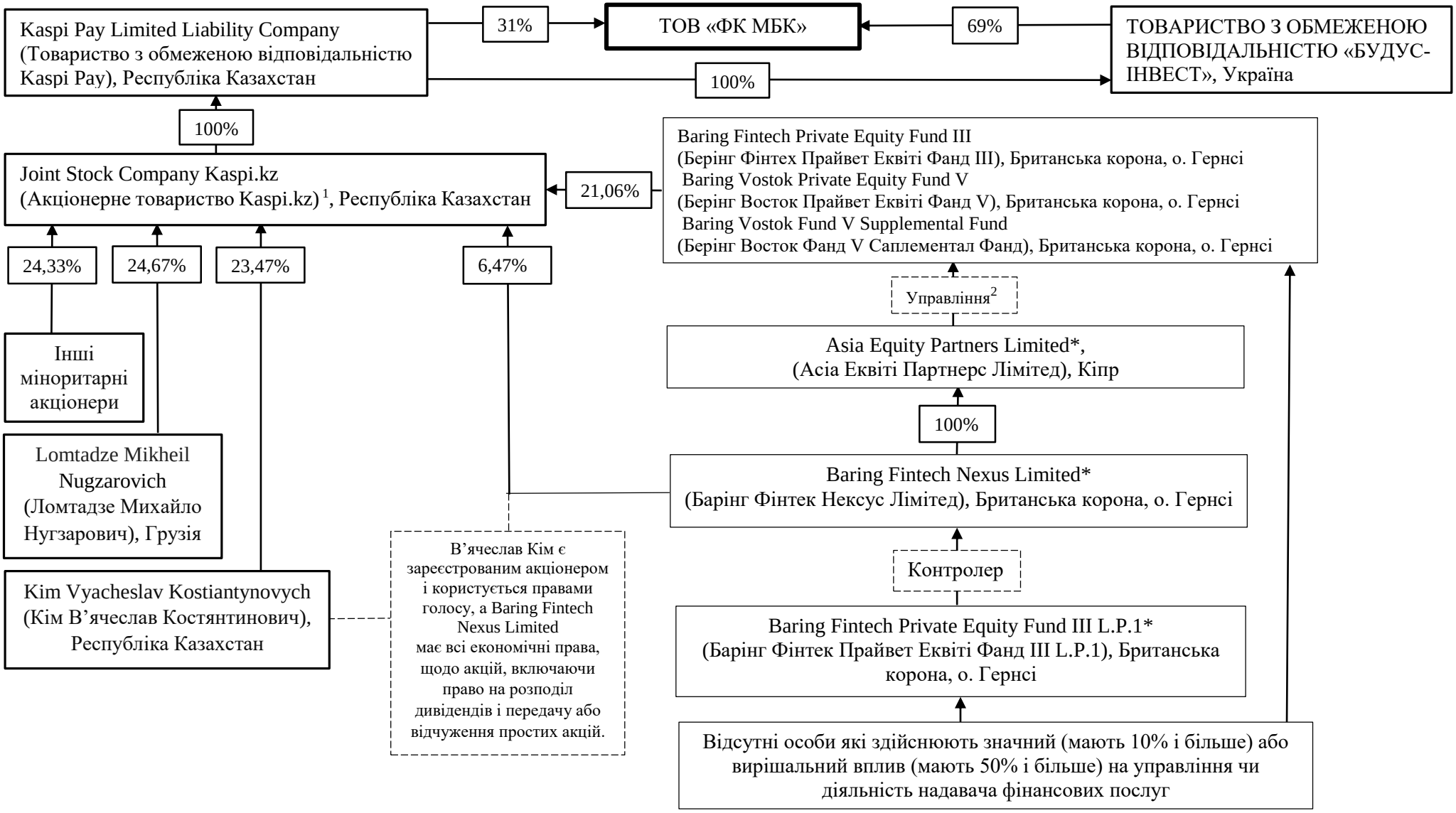

[1] Публічна компанія, акції якої в обігу на американській фондовій біржі Nasdaq – www.nasdaq.com

[2] Asia Equity Partners Limited здійснює управління 21,06% акцій Joint Stock Company Kaspi.kz пропорційно від імені: Baring Fintech Private Equity Fund III (63,55%), Baring Ventures Private Equity Fund V (33,95%) та Baring Ventures Fund V Supplement Fund (2,50%)

*Не мають впливу на керівництво чи діяльність Joint Stock Company Kaspi.kz, не представлені в Раді Директорів своїми представниками та не беруть участі в загальних зборах акціонерів Joint Stock Company Kaspi.kz.